# Ο Ισπανικός Εμφύλιος
# Η Αλληλογραφία των Γερμανικών και Ιταλικών Δυνάμεων

**Η ναζιστική Γερμανία, έστειλε μια ελίτ δύναμη, αποκαλούμενη η Λεγεώνα του Κόνδορα στην Ισπανία, για να ενισχύσει την εθνικιστική εξέγερση του Φρανσίσκο Φράνκο. Αποτελούνταν από 14.000 στρατιώτες οργανωμένους με μαχητικά, βομβαρδιστικά, εναέρια αναγνώριση, θωρακισμένα, αντιαεροπορικά, και μονάδες κατασκοπίας. Γερμανικές βομβιστικές επιθέσεις τρόμου σε άμαχο πληθυσμό, παρέα με την ειδεχθή καταστροφή της Guernica το χωρίο των Βάσκων, ήταν ο προάγγελος για τη φρίκη του 2ου Παγκοσμίου Πολέμου, που ακόμα δεν είχε έρθει. Η γερμανική συμμετοχή στην Ισπανία είχε κρατηθεί μυστικό πριν την εθνικιστική νίκη, έτσι ώστε αλληλογραφία από τη Λεγεώνα Κόνδορα είναι καλά καμουφλαρισμένη και δύσκολο να εντοπιστεί. Η φασιστική Ιταλία έστειλε ένα στρατό περίπου 50.000 στρατιωτών, που είναι γνωστός ως *Corpo Truppe Volontari*, όπου η κυβέρνηση Μουσολίνι, καυχιόταν περήφανα. Μια ειδική ταχυδρομική υπηρεσία δημιουργήθηκε για τους Ιταλοί στρατιώτες στην Ισπανία, που ονομάζονται *Posta Speciale 500*.**
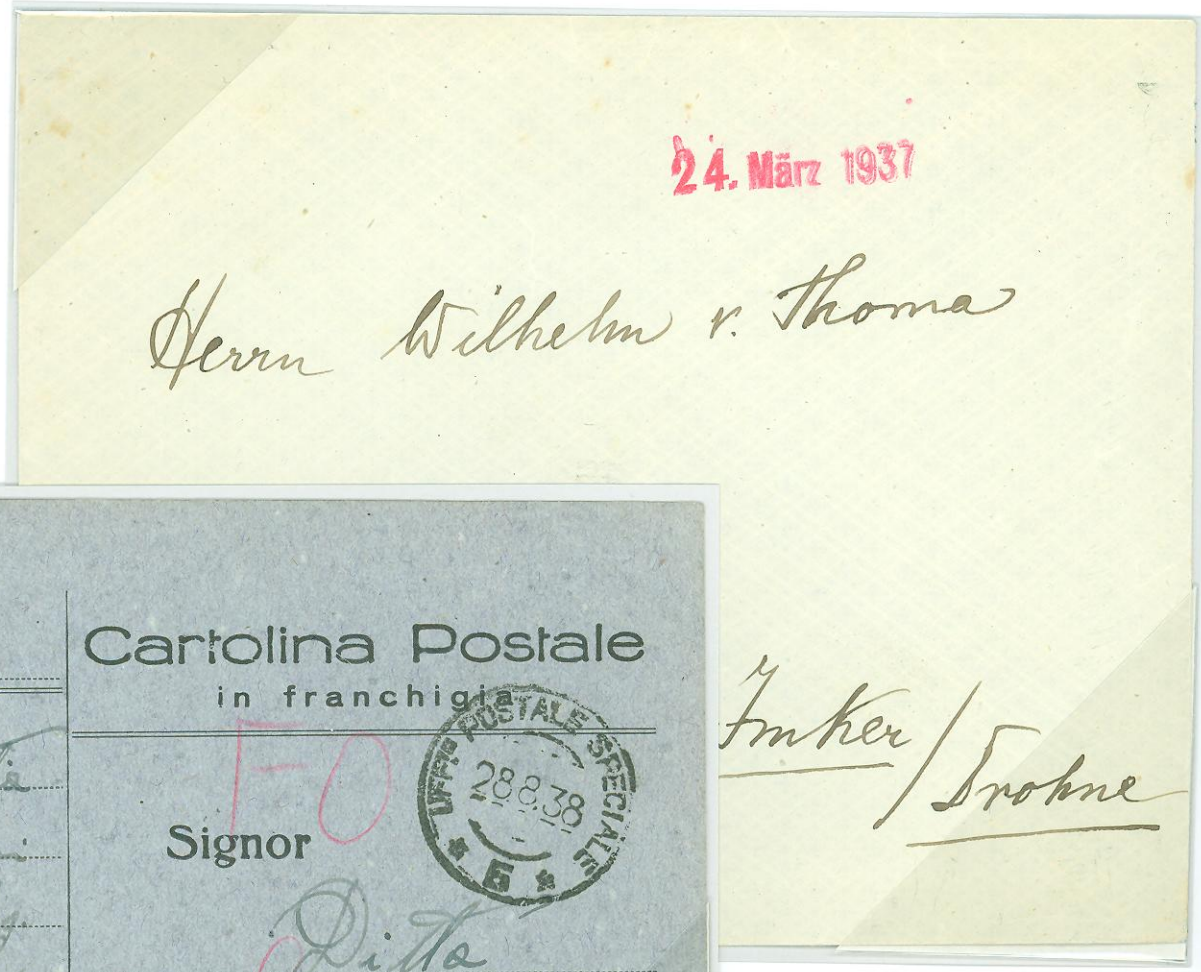
***Αλληλογραφία για τους στρατιώτες της Λεγεώνας του Κόνδορα, είχε αποσταλεί σε μια μυστική διεύθυνση στο Βερολίνο. Αφού περάσετε τη λογοκρισία, έφτασε στην Ισπανία με διπλωματικό σάκο. Ο Wihelm von Thoma, ο αποδέκτης της επιστολής στις 24 Μαρτίου του 1937, ήταν ο Γερμανός διοικητής όλων των επίγειων δυνάμεων της Λεγεώνας του Κόνδορα. "Imker / Drohne" ήταν κωδικοποιημένες λέξεις, που δηλώνουν τη θέση μιας ομάδας αντιαεροπορικών. Μια κάρτα των Ιταλικών Δυνάμεων , έχει ταχυδρομηθεί στις 28 Αυγούστου 1938, από την Posta Speciale 500 στην Ιταλία. Ο αποστολέας Giovanni La Mantia, ήταν λοχαγός της όγδοης ομάδας πυροβολικού, στον ιταλικό στρατό.***