

Ο Μυστικός Πόλεμος της Βρετανίας Εναντίον του Άξονα Bletchley Park

Το Bletchley Park, ένα μεγαλοπρεπές αρχοντικό στα προάστια του Milton Keynes, περίπου 50 μίλια βορειοδυτικά του Λονδίνου, ήταν ένα άκρως απόρρητο σπίτι κατά διάρκεια του πολέμου του Αρχηγείου Επικοινωνιών της Κυβέρνησης, το οποίο μερικές φορές αποκαλείται "Σταθμός Χ", εκεί όπου οι γερμανικοί στρατιωτικοί κώδικες *Enigma* και *Lorenz* έσπασαν. Η μυστική του διεύθυνση ήταν Box 111 Bletchley. Πρόσφατα ανακαλύφθηκε μέσω της αλληλογραφίας ότι υπήρχαν επιπλέον μυστικές διευθύνσεις και στρώματα λογοκρισίας για την προστασία του και την ασφάλειά του.

Μεταξύ του προσωπικού της εν λόγω μυστικής τοποθεσίας, ήταν ο *John Richard (Dick) Perceval*, γλωσσολόγος και συγγραφέας ταξιδιωτικών βιβλίων που είχε σπουδάσει στο Πανεπιστήμιο του Βερολίνου. Εκεί γνώρισε και παντρεύτηκε την διαζευγμένη *Sorina Eiche*, μητέρα των τριών ανήλικων παιδιών, το 1936.

Η *Sorina* ταξίδεψε στην Ελβετία, τον Αύγουστο του 1939 και παρέμεινε κατά τη διάρκεια του πολέμου, ίσως για να αποφύγει περιπλοκές ως αλλοδαπός εχθρός. Τον Μάρτιο του 1940, ο *Dick* δέχθηκε μια απόρρητη εργασία που δεν έχει ποτέ αποκαλυφθεί. Η βαθμοί του διαδοχικά ήταν *Pilot Officer*, *Flying Officer*, και του Σμηναγού της RAF.

Αυτός ο φάκελος, στις 18 Ιουνίου 1942, από τον *Perceval* προς τη σύζυγό του, έχει μια καινούρια μυστική διεύθυνση επιστροφής: *PO Box 444, SWDO, Howick Place, London, S.W.1.*

Επεστράφη από τη Βρετανική λογοκρισία, απαγορευμένο περιεχόμενο, επιστρεφόμενα ταχυδρομικά τέλη.

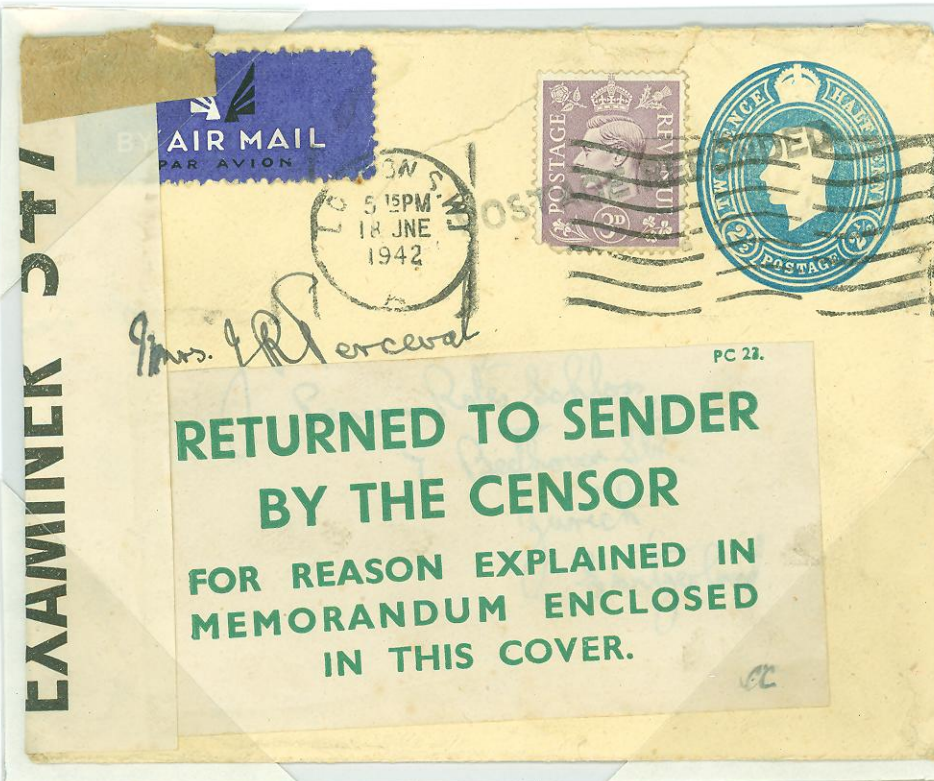

P.C.177

POSTAL CENSORSHIP

Enclosure.....*Photographs*.....

The despatch of printed matter, photographs, snapshots, picture-postcards (including any cards bearing any photograph or illustration, and Christmas or other greeting cards), calendars, drawings, maps, plans, prints and literature for the blind to certain countries is prohibited, except under Permit.

Permits have, however, been granted to the principal book-sellers, newsagents, stationers and photographers for the classes of goods in which they deal and despatch should be made through them.

Permits will be granted to private individuals only in very exceptional circumstances, when application should be made in Great Britain to the Chief Officer, Permit Branch, Postal & Telegraph Censorship, Aintree, Liverpool, or in Northern Ireland to Chief Officer, Permit Branch, Postal & Telegraph Censorship, 119 University Street, Belfast.